

- Eksisterande skule
- Tilbygg skule
- Eksist. brakke
- Ny midlertidig brakke

Rev	Nr	Beskrivelse	Dato	Sign.	Kontr.

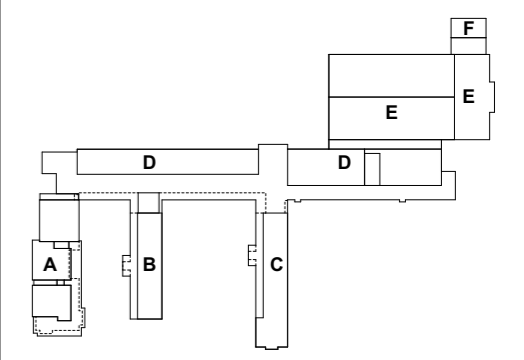

arkitektkontoret A38
 Saksark.: Rolf Sande 5762 7450 post@a38.no

Prosjektnr.: Fase: Teikningsnr.: Del nr.: Rev.:

2607.30.101

Situasjonsplan

Dato: 26.06.26 Målestokk (A3-L): 1:1000 Fase: Anbud Sign.: SHH Kontroll: KJAA

Lærdalsøyri skule
 Lærdal Kommune

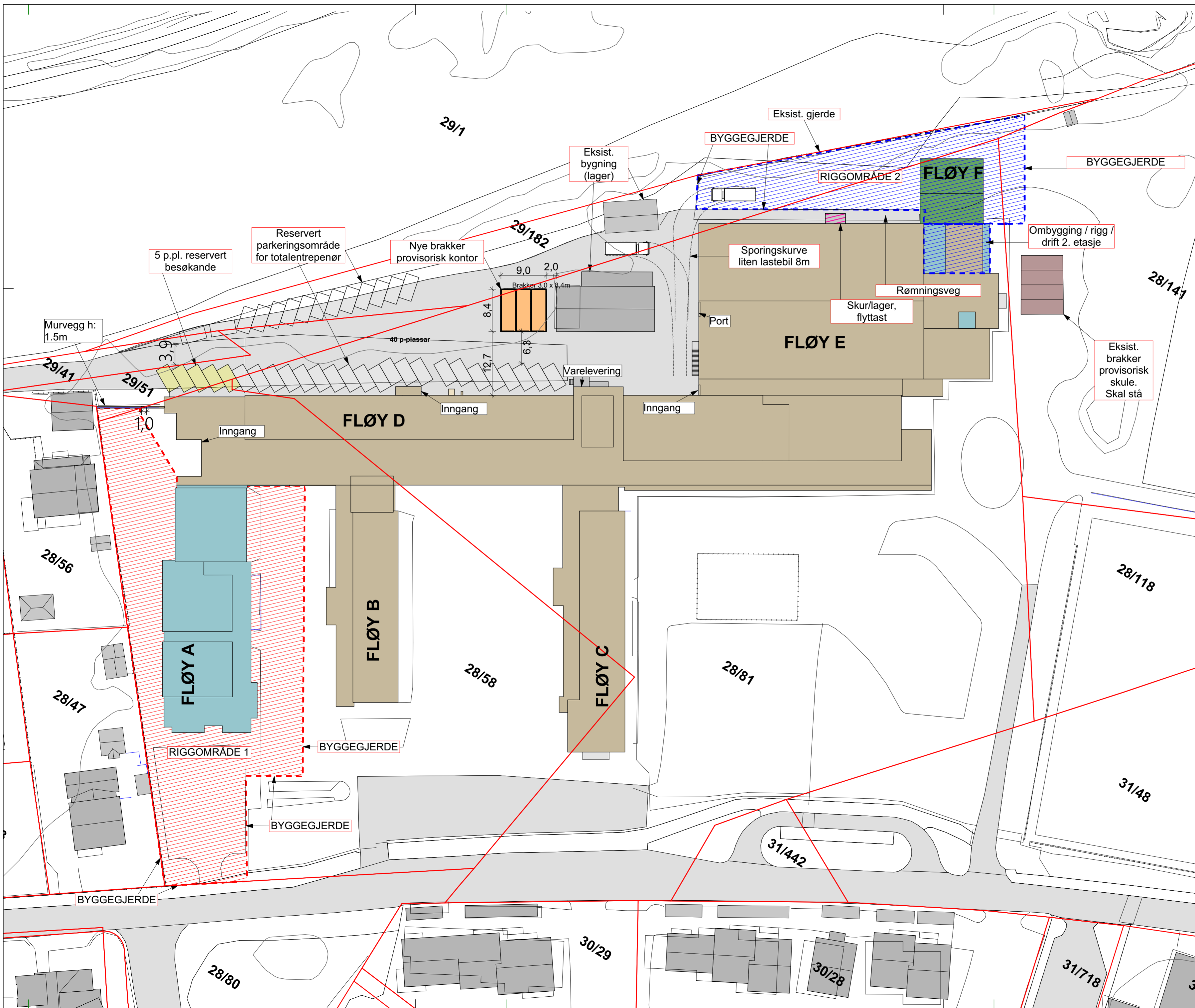

TEIKNFORKLARING

- Eksisterande skule
- Tilbygg skule
- Ombygging
- Eksist. brakker
- Nye brakker
- Riggområde 1
- Riggområde 2
- Skur / lager

Skur/lager må rivast/nyoppførast/ flyttast. Ny eigna lokasjon blir bestemt av tiltakshavar i byggeperioden.

Toalett og møterom i fløy A kan brukast i del av byggeperioden.

Toalett i fløy F 2. etasje kan nyttast i delar av byggeperioden.

Rømmingsveg ved riggområde 2 må haldast open til einkvar tid.

Parkering/køyring på skuleplassen er ikkje tillete.

Rev	Nr	Beskrivelse	Dato	Sign.	Kontr.

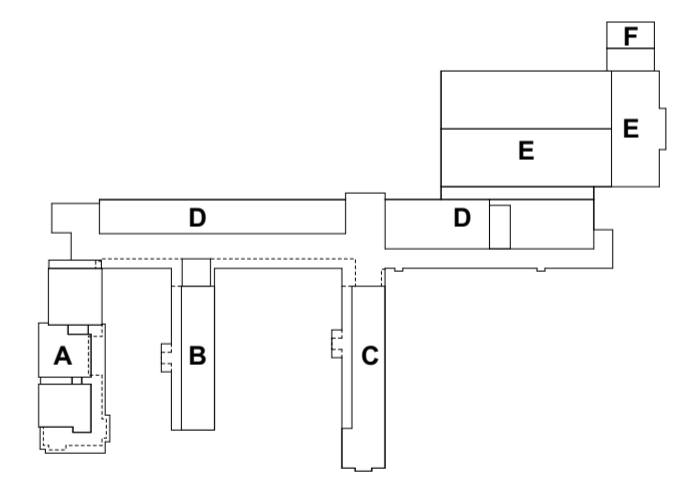

arkitektkontoret A38





Saksark.: Rolf Sande 5762 7450 post@a38.no
 Prosjektnr.: Fase: Teikningsnr.: Del nr.: Rev.:

2607.30.102-1

Riggplan
 Dato: 26.06.26 Målestokk (A2-L): 1:500 Fase: Anbud Sign: SHH Kontroll: KJAA

Lærdalsøyri skule
 Lærdal Kommune

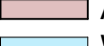
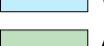
TEIKNFORKLARING

-  Anleggsområde 1
-  Anleggsområde 2
-  Areal lærar/adm
-  WC tilsette
-  Areal kulturskule

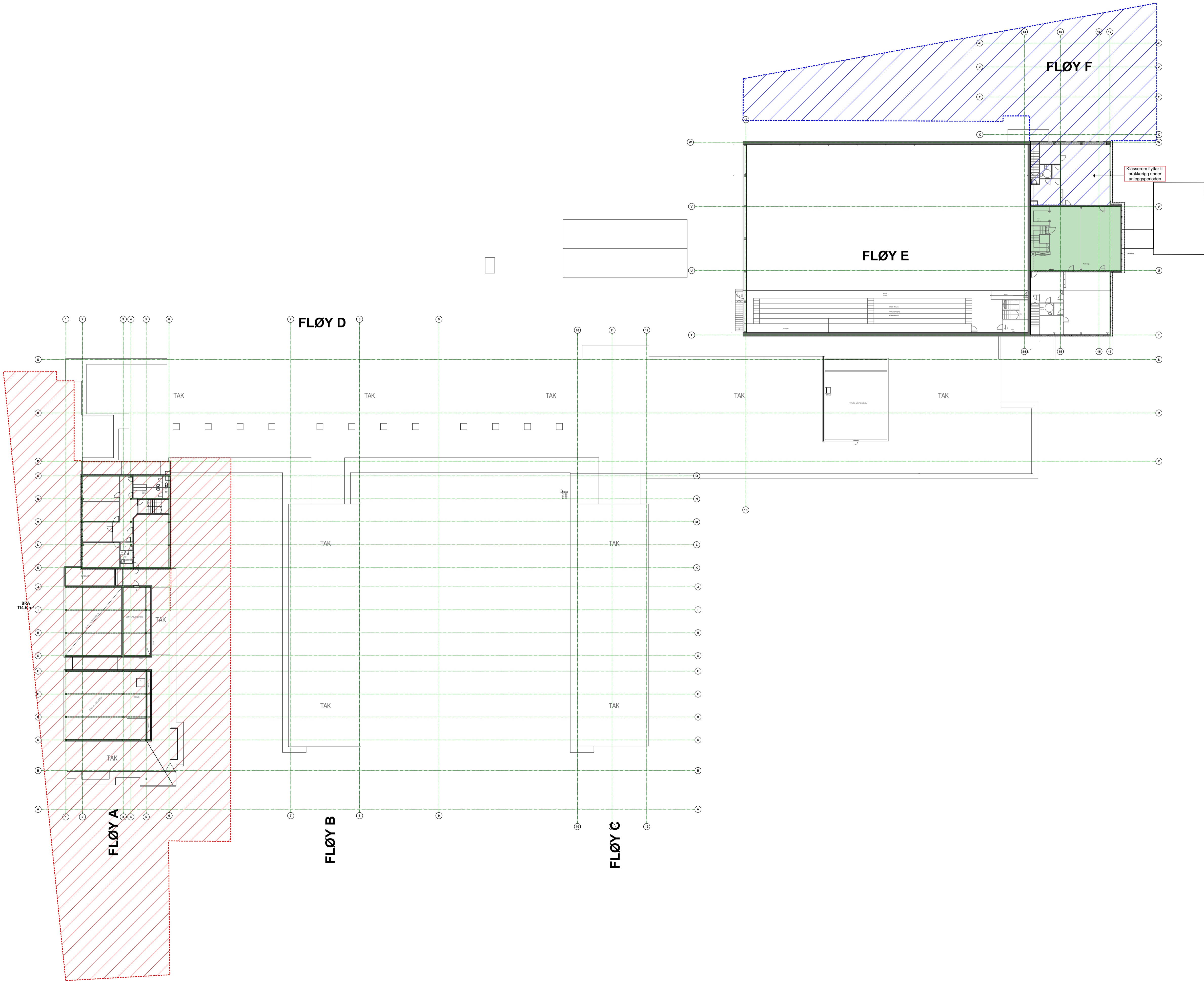

Rev	Nr	Beskrivelse	Dato	Sign.	Kontr.
-----	----	-------------	------	-------	--------

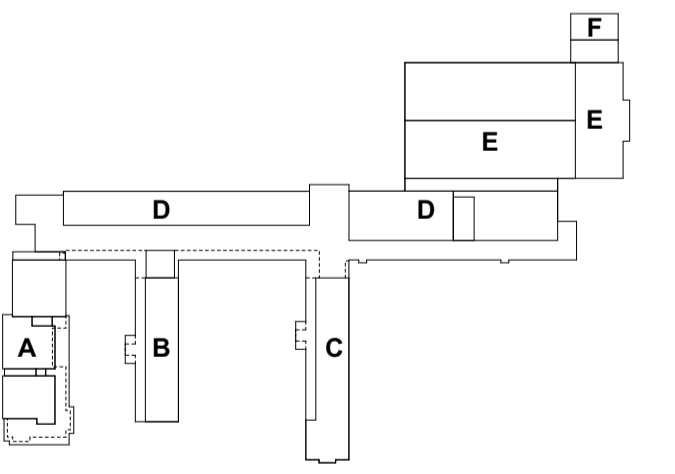

arkitektkontoret **A38**

Saksark.: Rolf Sande 5762 7450 post@a38.no

Prosjekt nr.: Fase: Tegning nr.: Del nr.: Rev.:

2607.30.102-3

Mellombels skule plan 2

Dato: 26.06.26 Målestokk (A1-L): 1:300 Fase: Anbud Sign. Kontroll: SHH KJAA

Lærdalsøyri skule

Lærdal Kommune

Tilkomst brakker skal vere iht. krav om universell utforming i TEK 17

Raud strek: brannkrav EI30. Sjø Brannkonsept for detaljert kravspek.

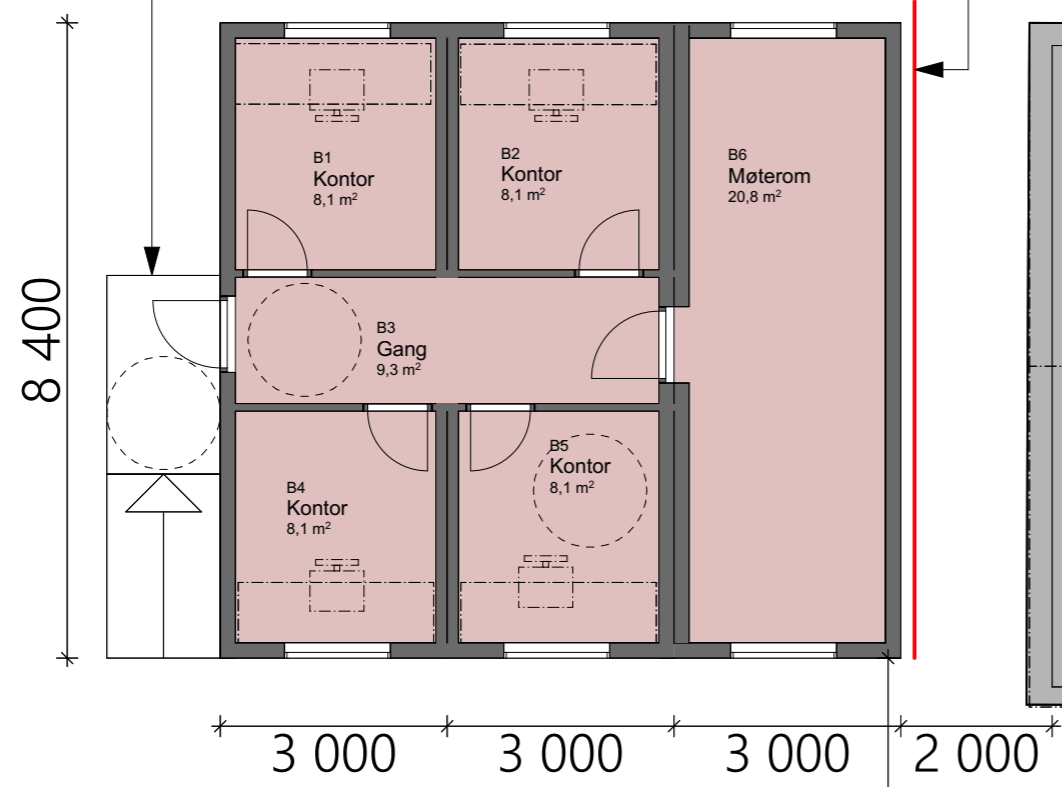

Mellombels Tek17 brakker 3stk.
4 kontor, 1 møte

Mellombels pauserom lærar

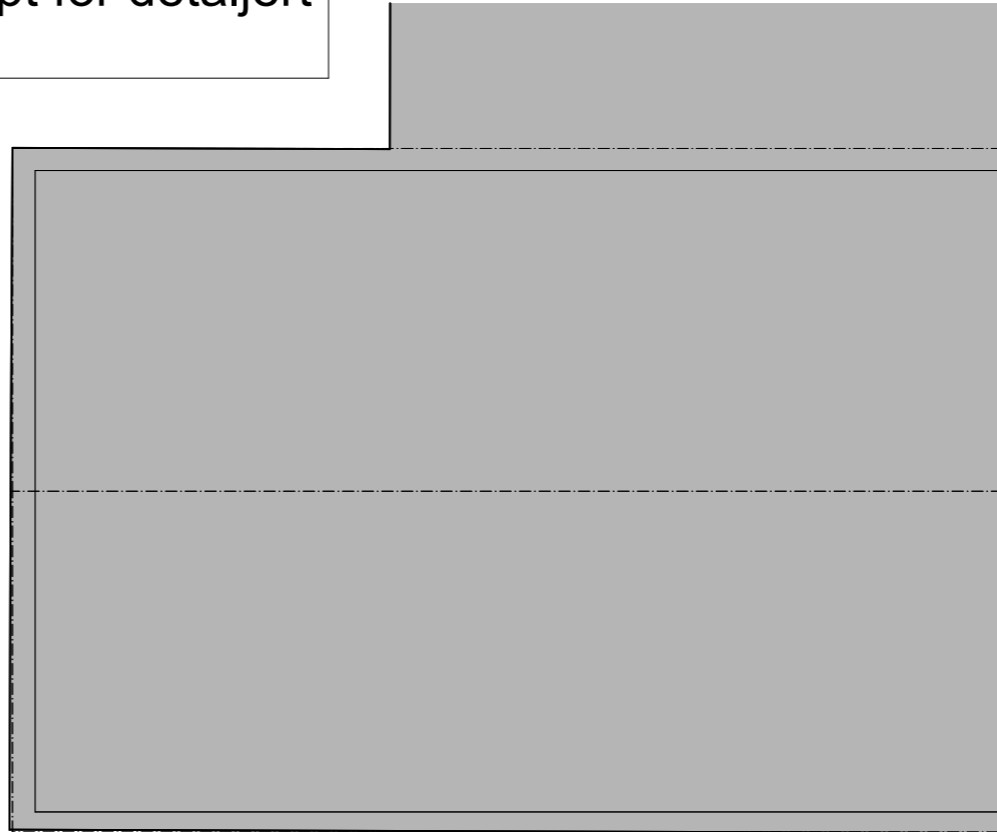
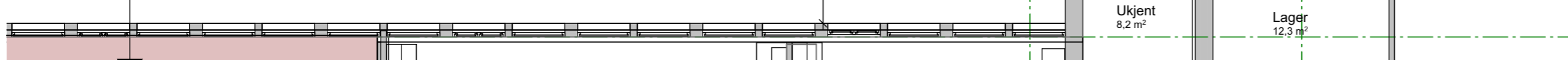

Rev	Nr	Beskrivelse	Dato	Sign.	Kontr.

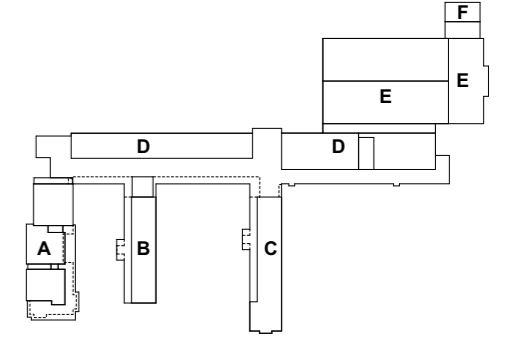

arkitektkontoret **A38**

Saksark.: Rolf Sande 5762 7450 post@a38.no

Prosjektnr.: Fase: Teikningsnr.: Del nr.: Rev.:

2607.30.102-4

Mellombels skule nye brakker

Dato: 26.06.26 Målestokk (A3-L) 1:100 Fase: Anbud Sign. SHH Kontroll KJAA

Lærdalsøyri skule

Lærdal Kommune

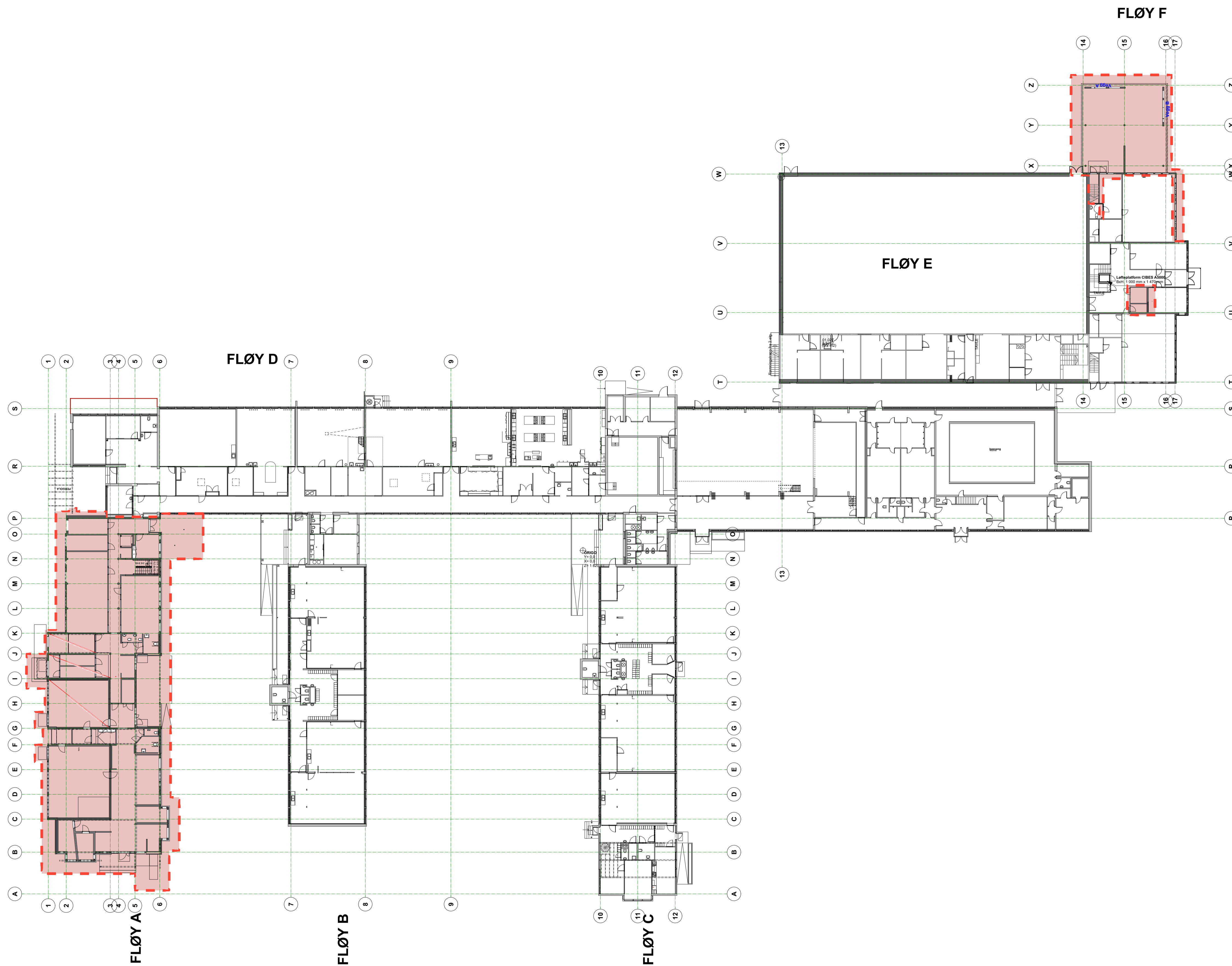

TEIKNFORKLARING
 — Tiltaksgrense

Rev	Nr	Beskrivelse	Dato	Sign.	Kontr.

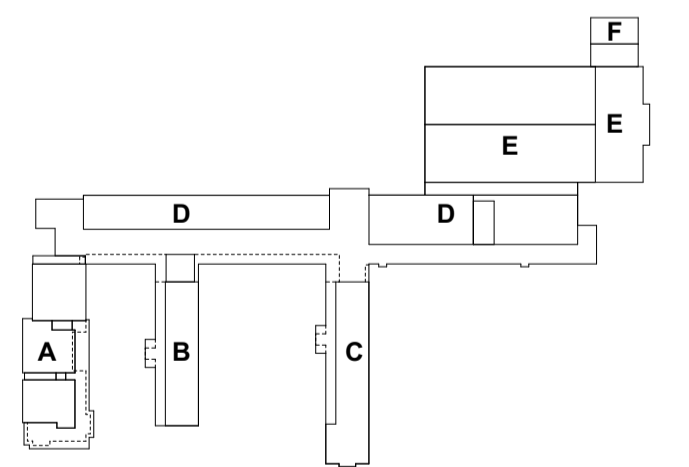

arkitektkontoret A38

Saksark.: Rolf Sande 5762 7450 post@a38.no

Prosjekt nr.: Fase: Tekning nr.: Del nr.: Rev.:

2607.30.103-1

Oversikt tiltaksgrense plan 1

Dato: 26.06.26 Målestokk (A1-L): 1:300 Fase: Anbud Sign. Kontroll: SHH KJAA

Lærdalsøyri skule

Lærdal Kommune

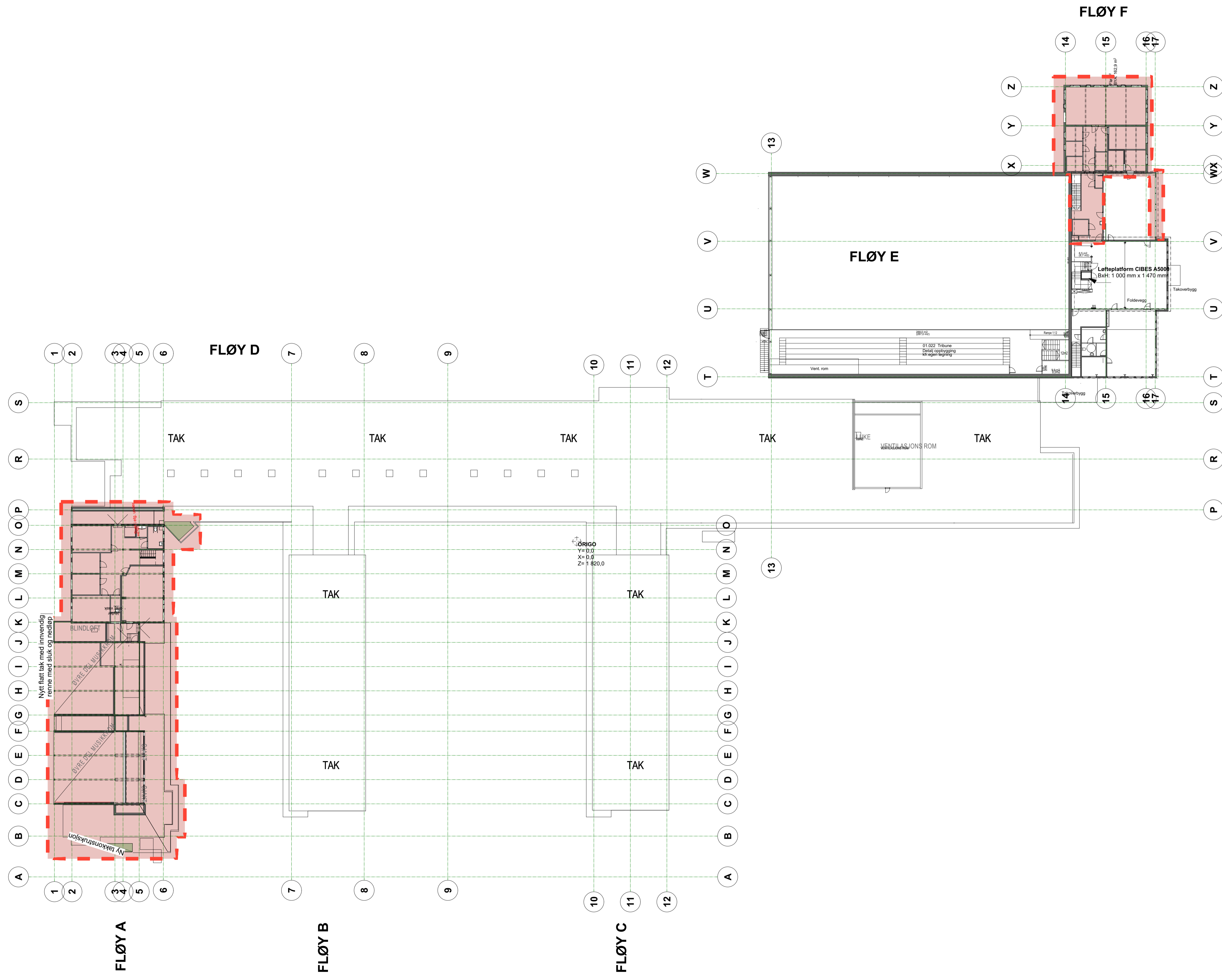

TEKNFORKLARING
— Tiltaksgrense

Rev	Nr	Beskrivelse	Dato	Sign.	Kontr.

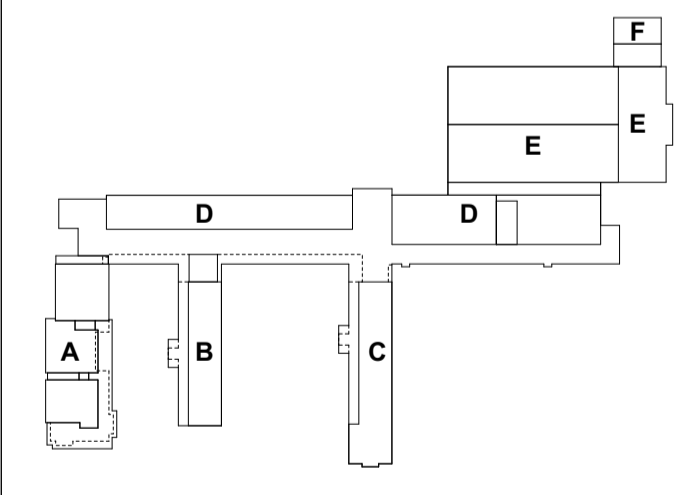

arkitektkontoret A38
 Saksark.: Rolf Sande 5762 7450 post@a38.no

Prosjekt nr.: 26.06.26 1:300 Fase: Anbud Del nr.: 2

2607.30.103-2
 Oversikt tiltaksgrense plan 2
 Dato: 26.06.26 1:300 Fase: Anbud Sign: SHH Kontroll: KJAA
 Lærdalsøyri skule
 Lærdal Kommune

TEIKNFORKLARING

- Bygning
- Takoverbygg
- Tiltaksgrense
- Eksist. dekke / rampe / trapp
- Ny plantekasse i betong
- Nytt tredekke

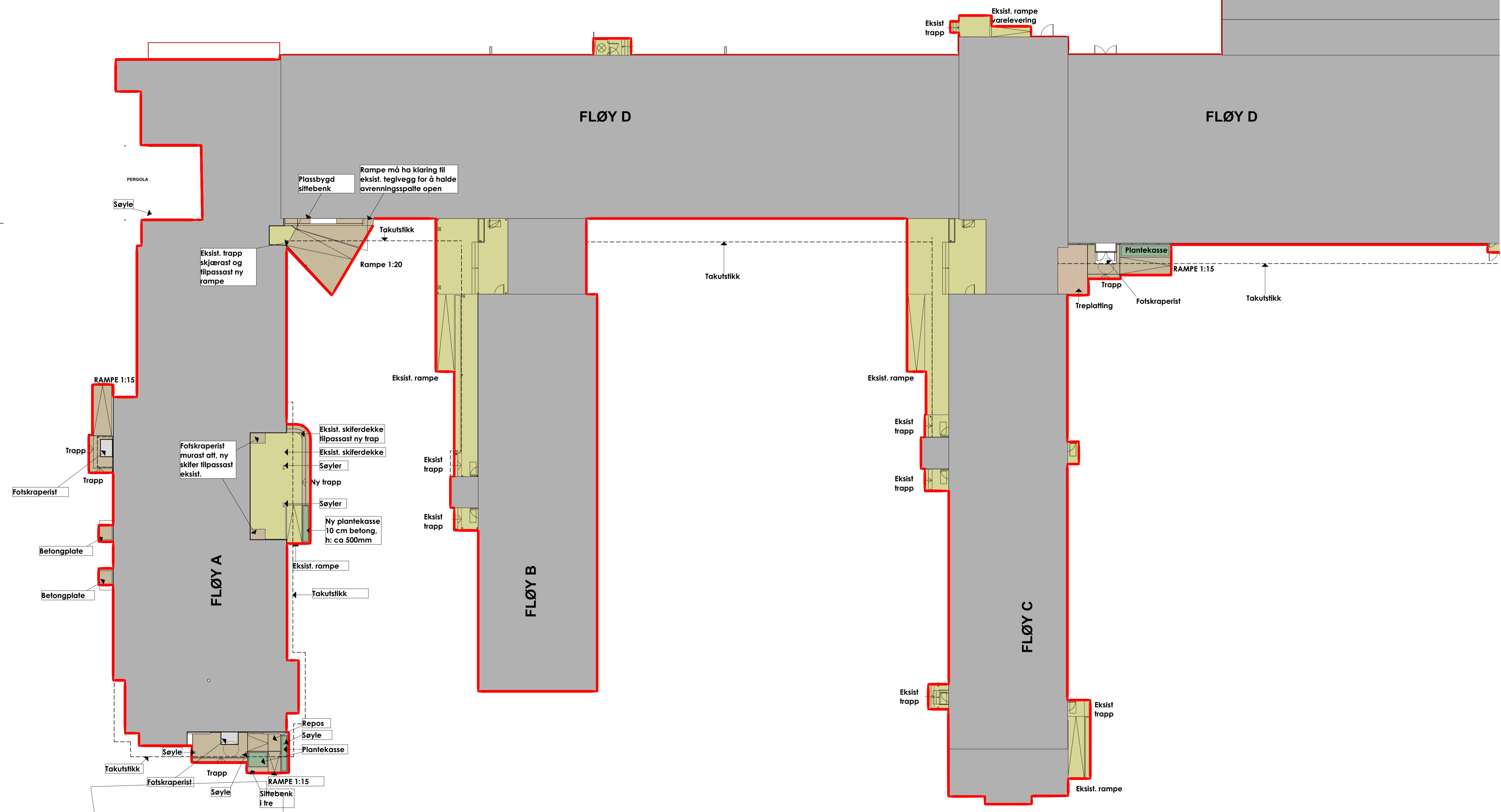

Rev	Nr	Beskrivelse	Dato	Sign.	Kontr.

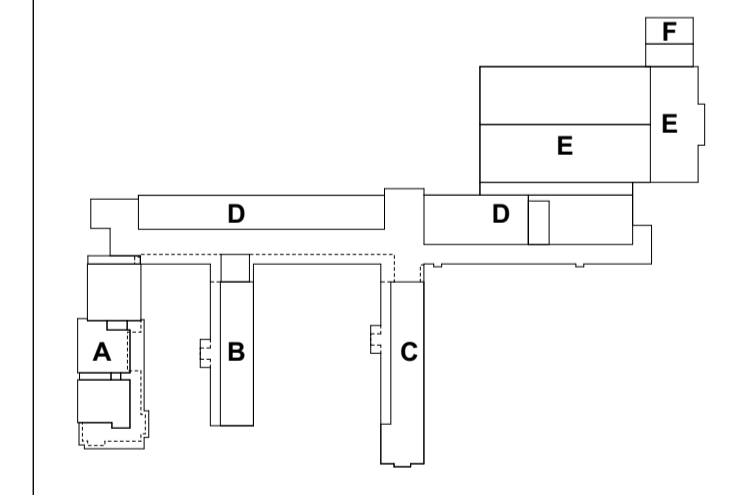

arkitektkontoret **A38**
 Sakark.: Rolf Sande 5762 7450 post@a38.no

Prosjekt nr.: Fase: Tiltaksnr.: Del nr.:
2607.30.104

Utomhusplan ARK
 Dato: 26.06.26 Målestokk (A1-L): 1:200 Fase: Anbud Sign. Kontroll: SHH KJAA
 Lærdalsøyri skule
 Lærdal Kommune